SCHWARZ WEISS AKTUELL

Das Stadionmagazin des TSV 1899 Benningen e.V.

Bezirksliga Enz/Murr

TSV 1899 Benningen – Löchgau II

Sonntag, 30.10.2022, 15:00 Uhr

Kreisliga B Enz/Murr

TSV 1899 Benningen II – VfR Großbottwar

Sonntag, 30.10.2022, 13:00 Uhr

AUF DIE STICKER FERTIG LOS!!

VORANKÜNDIGUNG

KIRBEWOCHENENDE IM TALAUENSTADION:

Samstag, 05.11.2022 – 17:00 Uhr

TSV 1899 Benningen AH – SV Salamander Kornwestheim AH

Sonntag, 06.11.2022

12:30 Uhr TSV 1899 Benningen II – GSV Höpfigheim II

14:30 Uhr TSV 1899 Benningen I – TV Pflugfelden

Unser Grillteam wird für Euch wie immer leckere Rote im Brötchen grillen!!

Wir freuen uns auf Euch!!

Die Allianz bleibt immer am Ball.

Beim TSV 1899 Benningen trifft man immer nette Leute, teilt gemeinsame Interessen und setzt sich füreinander ein. Wenn Sie einmal fachlichen Rat brauchen, bin ich gern für Sie da.

Jürgen Brendel

Allianz Generalvertretung
Ludwigsburger Str. 2
71711 Steinheim

juergen.brendel@allianz.de
www.brendel-allianz.de

Tel. 0 71 44.82 33 40

Allianz

APFELBACH

Getränkemarkt im Kellersrain

Öffnungszeiten: Montag bis Freitag 9 bis 19 Uhr, Samstag 8 bis 16 Uhr

Apfelbach Getränke GmbH · Kellersrain 7 · 71723 Großbottwar
Telefon 0 71 48 / 92 48 42 · Fax 0 71 48 / 92 48 43
info@apfelbach-getraenke.de · www.apfelbach-getraenke.de

Bäckerei Conditorei

Schitz

Kenner kaufen in Ihrem Fachgeschäft
Herstellung unserer Backwaren nach alten Familienrezepten!

Ludwigsburger Str. 19 · 71726 Benningen
Tel. 07144-97963

Altpapiersammlung

Die Fußball-Jugend des TSV 1899 Benningen sammelte am Samstag, den 15. Oktober ab 8:30 Uhr Altpapier und Kartonagen in Benningen. Trotz des sehr regnerischen Wetters waren wieder einige Spieler der C- und B-Jugend zum Sammeln am Start.

Und es war wieder ein voller Erfolg, denn Benningens Bürger haben wieder eifrig gesammelt, so dass eine große Menge an Altpapier und Kartonagen zusammenkamen. Bei der Fa. Kurz Entsorgung GmbH waren zwei Container aufgestellt, die von den helfenden Fußball-Jugendlichen reichlich befüllt wurden. Dort konnten sich die Jugendlichen auch mit Brezeln und Getränken stärken.

Wir bedanken uns ganz herzlich bei den Benninger Bürgern für ihr eifriges Sammeln und insbesondere auch für die überraschenden Geldspenden. Mit dem Erlös werden unterschiedlichste Aktivitäten und Anschaffungen beim TSV im Bereich Jugendfußball gefördert und finanziert.

Danken möchten wir an dieser Stelle den Firmen Storz GmbH, Schlosserei Klein und dem Sarcev Getränkemarkt mit der Bereitstellung von Fahrzeugen sowie den Vätern einiger Spieler, die als Fahrer der Fahrzeuge aktiv waren.

Die **nächste Altpapiersammlung ist für April 2023** geplant. Der genaue Termin wird rechtzeitig über das Blättle bekanntgegeben.

Gesammelt werden alte Zeitungen, Zeitschriften, Kataloge, Illustrierte, Prospekte, Taschenbücher ohne Harteinband sowie gesondert Kartonagen. Diese Bündel sollten folienfrei und nicht allzu schwer sein, damit unsere jugendlichen Helfer sie ohne Probleme tragen können. Sollte dies nicht möglich sein, kann das Altpapier nach vorheriger Terminvereinbarung von uns abgeholt oder am Sportheim abgegeben werden.

Für weitere Informationen, Fragen sowie Terminvereinbarung wenden Sie sich bitte an Ulf Schmeling, Teamleiter Jugend der Fußballjugend (Mobil: 0157 52115748 / Mail: teamleiter-jugend@tsv1899benningen-fussball.de).

- Neu- und Gebrauchtwagen
- Finanzierung und Leasing
- Opel-Rent Autovermietung
- Haupt- und Abgasuntersuchung
- Kfz-Wartung, Reparaturen und Karosseriearbeiten aller Fabrikate
- Kfz-Elektrikarbeiten
- Fahrzeugvermessung
- Rad- und Reifenservice + Reifeneinlagerung
- Klimaanlagenservice
- Tankautomat
- SB-Shell-Tankstelle und Shop
- SB-Autowaschanlage

Autorisierter Opel-Service-Betrieb seit über 65 Jahren

Autohaus LENZ

Autohaus Lenz
Beethovenstraße 60
71726 Benningen/Neckar
Telefon 07144-901350
Telefax 07144-9013529
info@lenz-benningen.de

Voll auf Draht ... seit über 50 Jahren!

Elektroinstallation
Industrietechnik
Daten-Netzwerktechnik
Hauskommunikation
Wärmepumpen
Garagentorantriebe
Solartechnik
Kernbohrungen
Elektrogeräte
Kundendienst

Beck Elektrotechnik

Rüdiger Beck Elektromeister
Hirschmann-Ring 9 · 71726 Benningen
Tel. 07144 841340 · Fax 841341
beck-elektro@t-online.de
www.elektrotechnik-beck.de

Meister Service ELTKAUF

Neue Trikots für unsere Junioren

Nach unseren Aktiven sind unsere Junioren an der Reihe und werden mit neuen Trikots ausgestattet. Unser Beschaffungsteam hat zusammen mit unserem Ausrüster ein Corporate Design entworfen. Unsere Aktiven spielen seitdem mit den neu entworfenen Trikots. Das Ziel unseres Vereins ist auch die Jugend mit den Corporate Design Trikots auszustatten, um ein einheitliches Auftreten zu haben. Nach den C- und D-Junioren haben nun auch unsere A-Junioren ihre neuen Trikots erhalten.

Wir kommen unserem Ziel, ein einheitliches Auftreten bei Spielen zu haben immer näher.

Wir bedanken uns recht herzlich bei der Firma Werner Sauter GmbH aus Benningen für das großzügige Sponsoring der Trikots.

Bildergalerie

Wir haben nur
Holz im Kopf.
Häuser aus Holz //
Energieberatung //
Renovierung //
Dachsanierung //
Aufstockung //
Anbau //
Krautlose 11, Benningen a. N.
Fon: 07144.886150
info@die-holzmeister.eu
www.die-holzmeister.eu
Die Holzmeister
Zimmerei & Holzbau

HÄFNER
WERBETECHNIK
Werkstatt für Beschriftungen
Beethovenstr. 28 · 71726 Benningen
edgar.haefner@web.de
Tel. 07144/97272

• Sanitärtechnik
• Heizungstechnik
• Flaschnerei
Entenmann
Edgar Entenmann, Hirschmannring 24
71726 Benningen, Tel. 07144/841795

TSV – Tradition

Bezirksligasaison 1986-1987, 07.12.1986

TSV Benningen behielt die Oberhand

FV Löchgau – TSV Benningen 1:2 (1:2)

Der Ausgangspunkt für den 2:1-Sieg des TSV Benningen über den FV Löchgau wurde bereits in der zweiten Minute gelegt, als der Schiedsrichter nach einem Foul an R. Wagner auf den Elfmeterpunkt zeigte und R. Essig die Gäste aus Benningen mit souveränem Schuß in 0:1-Führung brachte.

Es war ein schnelles Spiel in Löchgau. Benningen bestimmte von der ersten Minute an das Tempo, Das 0:2, das Hanke nach einer Vorlage von R. Essig in der 17. Minute unhaltbar einschoss, war sehenswert. Die Gastgeber allerdings schenkten dem TSV nichts. Es war zu spüren, daß sie gegen den Abstieg kämpften. Auch viele versteckte Fouls, etliche Handspiele und lautstarke Vorhaltungen gegen den Schiedsrichter zogen sich wie ein roter Faden durch das ganze Spiel. Nach einem krassen Abwehrfehler hatte Schlußmann Kantschar aus Benningen in der 28. Minute nur noch das Nachsehen: 1:2. Bereits eine Minute später ist Benningen nur knapp dem Ausgleichstreffer vorbeigekommen. Die zweite Halbzeit gehörte klar der Elf aus Löchgau. Sie drückte mit Vehemenz aufs Benninger Tor. Der beste Mann in dieser Phase war eindeutig Torwart Kantschar, der Benningen den Sieg erhielt. Zwar hatte Benningen noch die eine oder andere Chance, aber die wurde entweder abgewehrt oder per „Notbremse“ gestoppt. Das eigentliche Spielgeschehen fand in der Benninger Hälfte statt und oft genug brannte es lichterloh vor Schlußmann Kantschars Gehäuse. Die Löchgauer konnten das Ruder aber nicht mehr herumreißen. Es blieb beim 1:2 für Benningen. Ein ähnliches Ergebnis am kommenden Sonntag gegen Ditzingen auf eigenem Platz brachte ein Punktekonto, mit dem man beruhigt in die Winterpause gehen könnte.

Bezirksliga Enz/Murr

FSV 08 Bissingen - TSV Grünbühl	3:2
FV Löchgau - SV Benningen	1:2
TSF Ditzingen - TSG Leonberg	1:1
SV Lomersheim - FV Kirchheim	0:0
TV Neckarweihing. - TSV Flacht	2:2
SF Großsachsenheim - TSV Asperg	4:0
TSV Münchingen - 07 Ludwigsburg II	0:0
GSV Pleidelsheim - VfB Vaihingen	2:1

1.	(1.)	VfB Vaihingen	17	56:14 29:5
2.	(2.)	TV Neckarweihing.	17	36:25 24:10
3.	(4.)	GSV Pleidelsheim	17	27:17 23:11
4.	(3.)	TSV Münchingen	17	25:16 23:11
5.	(6.)	FSV 08 Bissingen	17	22:16 21:13
6.	(5.)	7 Ludwigsburg II	17	20:13 20:14
7.	(7.)	TSG Leonberg	17	27:26 18:16
8.	(9.)	SV Benningen	17	26:27 17:17
9.	(8.)	SV Lomersheim	17	27:27 16:18
10.	(10.)	TSV Asperg	17	17:26 14:20
11.	(11.)	TSV Flacht	17	28:37 13:21
12.	(12.)	FV Kirchheim	17	25:42 13:21
13.	(13.)	TSV Grünbühl	17	24:28 11:23
14.	(15.)	TSF Ditzingen	17	33:43 11:23
15.	(14.)	FV Löchgau	17	28:45 11:23
16.	(16.)	Großsachsenheim	17	23:42 8:26

Beim Neu-Bezirksligisten **TSV Benningen** wird man derzeit mit den Schwierigkeiten dieser Spielklasse konfrontiert. Nach recht gutem Start rutschten die TSVler unterdessen ins Mittelfeld der Tabelle und müssen sich vorsehen, daß sie nicht in der unmittelbaren Gefahrenzone landen. Trainer **Jürgen Schmiedel** ist nicht zu beneiden, stehen ihm doch **Wolfgang Walz** (gesperrt), die Brüder **Rainer** und **Volker Wagner** sowie Libero **Adolf Niessner** (alle verletzt) nicht zur Verfügung. Nun mußte auch noch Vorstopper **Jörg Schmidt** vorzeitig das Training abbrechen. Nach der 1:2-Niederlage beim **FV Kirchheim** geht es nun am Sonntag zum Mitaufsteiger **FV Löchgau**, der auch nichts zu verschenken hat. Da ist für 90 Minuten sicher auch vergessen, daß Schmiedel und der gegnerische Trainer **Walter Gampper** vor vielen Jahren gemeinsam das Trikot des FC Marbach trugen. »Jetzt müssen wir unbedingt punkten, egal wie« gibt sich Schmiedel kämpferisch und hofft, daß seine Entschlossenheit auf die Mannschaft überspringt. Schmiedels Problem liegt auch darin, daß die Elf sehr jung ist. Schmiedel: »Wer 23 Jahre alt ist, zählt schon zu den Senioren«.

W&W

württembergische

Wüstenrot & Württembergische.
Der Vorsorge-Spezialist.

Ihr zuverlässiger Partner für
- Absicherung
- Wohneigentum
- Risikoschutz
- Vermögensbildung

Manuela Kummer
Marsstr. 2 • 71726 Benningen
Telefon 07144-12213
manuela.kummer@wuerttembergische.de

11. SPIELTAG Bezirksliga

Zum heutigen Heimspiel möchten wir all unsere Fans und Zuschauer im Benninger Talauenstadion recht herzlich begrüßen. Ein besonderer Gruß gilt unseren Gästen aus Lomersheim sowie dem Schiedsrichter der Begegnung Jannik Wieland, dem wir ein leichtes Amt wünschen.

FV Löchgau II

Der FV Löchgau II steht aktuell auf dem 14. Tabellenplatz. Trainiert wird die Mannschaft von Trainer Fabrizio D'Amario.
Beide Mannschaften treffen heute zum 17. Mal aufeinander. Das letzte Aufeinandertreffen war am 10.04.2022 und endete 2:1 für den TSV.

In der Vorrunde wurden bisher folgende Ergebnisse eingefahren:

Drita Kosova Kornwestheim – FV Löchgau II	**6:4**
FV Löchgau II – SV Leonberg/Eltingen	**0:0**
SV Gebersheim – FV Löchgau II	**1:0**
FV Löchgau II – GSV Pleidelsheim	**1:1**
TSV Münchingen - FV Löchgau II	**7:4**
TSV Nussdorf – FV Löchgau II	**2:1**
FSV 08 Bietigheim-Bissingen II – FV Löchgau II	**1:4**
FV Löchgau II - SV Perouse	**2:2**
Spvgg Warmbronn – FV Löchgau II	**1:2**
FV Löchgau II – TSV Phönix Lomersheim	**1:2**

Kälte- und Klimatechnik
vom Meisterbetrieb
Eckert & Engert GmbH

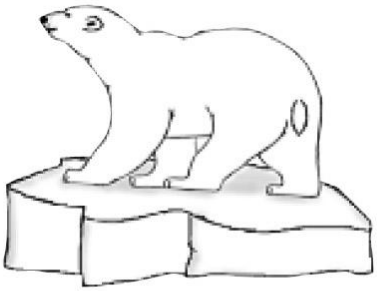

In Kälte und Klima bärenstark!

Hirschmann-Ring 26 · 71726 Benningen a.N.
Tel. 07144 8187807 · Fax 07144 8187809
www.eckert-und-engert.de · info@eckert-und-engert.de

Fliesen Becarevic

Martin-Luther-Str. 6/1
71729 Erdmannhausen

Tel. 0163 -140 23 40
fliesen@becarevic.eu

Hotel Neckarmühle

Inh. Anja Rath

Mo.-Fr. Gaststätte ab 17 Uhr geöffnet

Ostlandstraße 2
71726 Benningen

Tel. +49 (0) 71 44 / 8 97 46 56
Fax +49 (0) 71 44 / 8 97 46 57

info@hotel-neckarmuehle.de
www.hotel-neckarmuehle.de

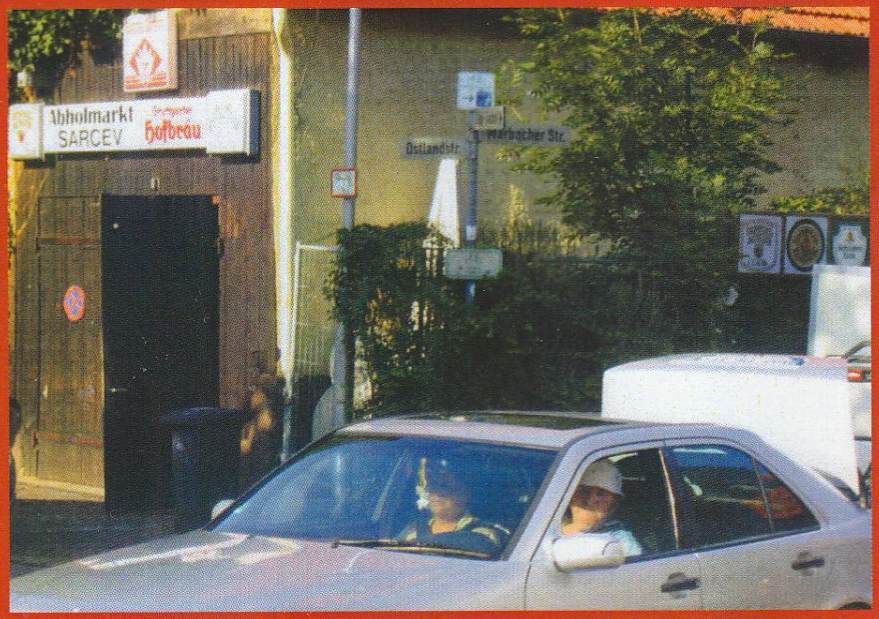

Getränkemarkt
& Festservice
Sarcev

Marbacher Str. 33
71726 Benningen

07144 883806

1. Mannschaft

Hinten von links: Alessio Piras, Marco Canonico, Philip Lauer, Enton Balaj, Justin Hill, Roberto Cappella, Davide Cappella

Mitte von links: Teamleiter Herren Robin Hofmeister, Nick Rath, Marvin Schnalke, Luca Heusel, Patrick Flamm, Nick Gruber, Trainer Mihael Sabljo

Vorne von links: Dominic Cansu, Moritz Rath, Henrik Willberg, Ron Moj, David Heim, Bartu Avsar, Marco Djurdjevic

Es fehlen: Jonas Gröppner, Co-Trainer Marcel Willberg, Ismail Yildirim, Giovanni Trovato

Aktueller Spieltag

Sa, 29.10.22 | 14:30	Spvgg Warmbronn	:	TV Aldingen
So, 30.10.22 | 15:00	FC Marbach	:	SV Salamander Kornwestheim
15:00	TSV Phönix Lomersheim	:	TV Pflugfelden
15:00	TSV 1899 Benningen	:	FV Löchgau II
15:00	AKV B.G. Ludwigsburg	:	TSV Heimsheim
15:00	TSV Münchingen	:	GSV Pleidelsheim
15:00	TSV Nussdorf	:	SV Gebersheim
15:00	FSV 08 Bietigheim-Bissingen II	:	SV Leonberg/Eltingen
15:00	SV Perouse	:	Drita Kosova Kornwestheim

OSTERBURG®
Matratzen

Aktuelle Tabelle

Platz	Mannschaft	Spiele	G	U	V	Torverhältnis	Tordifferenz	Punkte
→ 1.	TSV Münchingen	10	7	2	1	36 : 18	18	23
↗ 2.	TV Pflugfelden	10	7	1	2	25 : 18	7	22
↘ 3.	FC Marbach	10	6	3	1	19 : 10	9	21
↘ 4.	TSV 1899 Benningen	10	6	2	2	19 : 11	8	20
↗ 5.	GSV Pleidelsheim	10	5	2	3	22 : 15	7	17
↘ 6.	TSV Nussdorf	10	5	2	3	20 : 13	7	17
↗ 7.	TSV Phönix Lomersheim	10	5	2	3	22 : 16	6	17
↗ 8.	FSV 08 Bietigheim-Bissingen II	10	5	1	4	22 : 16	6	16
↗ 9.	TV Aldingen	10	4	3	3	20 : 15	5	15
↘ 10.	SV Gebersheim	10	5	0	5	15 : 20	-5	15
→ 11.	SV Salamander Kornwestheim	10	3	4	3	17 : 16	1	13
↗ 12.	SV Leonberg/Eltingen	10	3	2	5	17 : 22	-5	11
↘ 13.	Spvgg Warmbronn	10	3	1	6	19 : 25	-6	10
↘ 14.	FV Löchgau II	10	2	3	5	19 : 23	-4	9
↘ 15.	AKV B.G. Ludwigsburg	10	2	3	5	14 : 19	-5	9
↘ 16.	SV Perouse	10	2	2	6	15 : 24	-9	8
→ 17.	Drita Kosova Kornwestheim	10	2	2	6	19 : 37	-18	8
→ 18.	TSV Heimsheim	10	0	1	9	6 : 28	-22	1

KÄRCHER
BRING BACK THE WOW.
Hol' dir das WOW zurück!
Deinen neuen Hochdruckreiniger findest du hier: kaercher.de

Mit uns gibt's Geld zurück!
Shoppen Sie einfach mit Ihrer Sparkassen-Card (Debitkarte) überall dort, wo Sie dieses Symbol sehen.
Über 4.000 Partner auf ksklb.de/vorteilswelt
Kreissparkasse Ludwigsburg

Schlosserei
• Schlosserarbeiten aller Art
• Balkone und Geländer
• Terrassen-überdachungen
• Carports
• Einzäunungen
ZERTIFIZIERT DIN EN 1090 ZERTIFIZIERT
KLEIN
Hirschmann-Ring 14, 71726 Benningen, Tel. 07144/283811, Fax 283911
www.schlosserei-klein.de, E-Mail: klein@schlosserei-klein.de

Malermeister
Jörg Seyfferle

Hirschmann-Ring 18
71726 Benningen

AUTOHAUS
Ebner
SEIT 1961

Audi
Service

Autohaus Ebner GmbH
Kleinbottwarer Straße 47 | 71723 Großbottwar
Telefon 07148 9616-0 | ebner@sevo.de | sevo-grossbottwar.de

SCHLOSSEREI
BÖDER

2. Mannschaft

Saison 2021-2022

Oben von links: Michael Brendel, Dominik Bopp, Martin Einert, Luis Brielmann, Ferdinand Storz, Vasko Pecijoreski, Kim Haagen, Antonio Trovato, Luis Keller

Mitte von links: Co-Trainer Fabian Wels, Betreuer Oliver Böhler, Nico Kreutzwiesner, Kevin Winkle, Marko Milovanovic, Enton Balaj, Mahmut Balaj, Nick Hill, Danny Rehm, Kim Gallus, Tim Böhler, Axel Walz, Carlos Fengler, Trainer Mirco Jarmer

Unten von links: Lukas Rath, Max Storz, Tobias Vogt, Patrick Braun, Tim Sackmann, Yanik Wenisch, Moritz Kuhnle, Patrick Scherer, Lars Wendel

Es fehlen: Peter Behringer, Daniel Majcher,

8. Spieltag Kreisliga B

Zum heutigen Heimspiel möchten wir all unsere Fans und Zuschauer im Benninger Talauenstadion recht herzlich begrüßen. Ein besonderer Gruß gilt unseren Gästen aus Großbottwar sowie dem Schiedsrichter der Begegnung Steffen Bechtold, dem wir ein leichtes Amt wünschen.

VfR Großbottwar

Der VfR Großbottwar steht aktuell auf dem 2. Tabellenplatz. Trainiert wird die Mannschaft von Trainer Bickert Sascha und Claus Weller.
Beide Mannschaften treffen heute zum 7. Mal aufeinander. Das letzte Aufeinandertreffen war am 14.04.2022 und endete 2:2.

In der Vorrunde wurden bisher folgende Ergebnisse eingefahren:

GSV Pleidelsheim III – VfR Großbottwar	**1:5**
VfR Großbottwar – Club L'Italiano Großbottwar	**1:1**
FV Oberstenfeld - VfR Großbottwar	**2:2**
VfR Großbottwar – SG DJK LB/Spvgg Schlösslesfeld	**10:0**
SGV Murr II - VfR Großbottwar	**0:1**
VfR Großbottwar – SG Steinheim – Erdmannhausen II	**8:0**

Aktueller Spieltag

Datum | Zeit	Heim		Gast
So, 30.10.22 | 11:00	GSV Pleidelsheim III	:	SG DJK Ludwigsburg/Spvgg Schlösslesfeld III
12:45	FC Marbach II	:	FV Ingersheim II
13:00	SGV Murr II	:	SF Mundelsheim
13:00	SG Steinheim-Erdmannhausen II	:	GSV Höpfigheim II
13:00	TSV 1899 Benningen II	:	VfR Großbottwar
15:00	Club L'Italiano Großbottwar	:	FV Oberstenfeld
	SV Poppenweiler	:	SPIELFREI

Thomas Roith
Dipl. Finanzwirt (FH) I Steuerberater

THOMAS ROITH Steuerberater

Mühlgasse 2
71711 Murr

Tel 07144.88906-0
Fax 07144.88906-11

Kanzlei@stb-roith.de
www.roith-steuer.de

Tabelle

Platz	Mannschaft	Spiele	G	U	V	Torverhältnis	Tordifferenz	Punkte
↗ 1.	SF Mundelsheim	7	6	1	0	23 : 5	18	19
↗ 2.	VfR Großbottwar	6	4	2	0	27 : 4	23	14
↘ 3.	Club L'Italiano Großbottwar	6	4	2	0	21 : 7	14	14
↗ 4.	FV Oberstenfeld	7	4	1	2	24 : 15	9	13
→ 5.	SGV Murr II	6	4	1	1	9 : 2	7	13
↘ 6.	SV Poppenweiler	7	4	1	2	12 : 16	-4	13
→ 7.	TSV 1899 Benningen II	6	2	1	3	9 : 10	-1	7
↗ 8.	FC Marbach II	6	2	1	3	10 : 12	-2	7
↘ 9.	GSV Höpfigheim II	6	2	0	4	7 : 15	-8	6
↗ 10.	FV Ingersheim II	6	1	1	4	7 : 15	-8	4
↘ 11.	SG Steinheim-Erdmannhausen II	5	1	0	4	8 : 20	-12	3
→ 12.	GSV Pleidelsheim III	6	0	1	5	5 : 21	-16	1
→ 13.	SG DJK Ludwigsburg/Spvgg Schlösslesfeld III	6	0	0	6	6 : 26	-20	0

SAUTER

Ihr Spezialist für Kabelkonfektion und elektrische Verbindungstechnik

WERNER SAUTER GMBH
Schickhardt-Ring 40
71726 Benningen a. N.
Telefon: 07144 / 700 18 - 0
Telefax: 07144 / 700 18 - 99
e-mail: info@werner-sauter.de
Internet: www.werner-sauter.de

MARKUS RAMTHUN
FLIESEN & NATURSTEINE
Einsteinstraße 16 71665 Vaihingen an der Enz

Junioren

Unsere Bambinis

Trainer:
Stefan Schulz
Stefan Eska

Trainingszeiten:
Dienstag & Donnerstag
von 17:15 – 18:30 Uhr

Zu den Bambini-Spieltagen:

An den vergangenen Sonntagen haben einige unserer Bambinis ihre Feuertaufe bestanden. Mit zwei Teams á fünf Spielern reisten wir samt Elternfanclub, um die ersten beiden WFV-Spieltage gemeinsam zu erleben. Nach anfänglichen Orientierungsschwierigkeiten und großer Nervosität gelang es den Spielern zunehmend mehr Sicherheit in die Aktionen zu bringen und auch einige Erfolgserlebnisse zu feiern. Da es bei den Bambinis noch nicht um die geschossenen Tore geht sind die Ergebnisse nicht ausgewertet. Jedoch konnte jeder Spieler die ersten Tore erzielen. Neben den Toren und den Siegen nehmen wir ganz viel Motivation für die nächsten Trainingseinheiten mit. In den nächsten Wochen stehen noch zwei Spieltage und ein Hallenturnier an. Wir freuen uns.

Unsere F-Junioren

Trainer:
Danny Meyer,
Danjiel Bazulic

Trainingszeiten:
Mittwoch & Freitag
Von 17:00 – 18:30 Uhr

I·S·T·W
PLANUNGSGESELLSCHAFT

Unsere E-Junioren

Trainer:
Michele Sciascia,
Micheletti Edoardo

Trainingszeiten:
Mittwoch & Freitag
von 16:45 – 18:15 Uhr

Nächste Spiele:

E1:

Sa, 29.10.2022 | 10:00 Uhr TV Aldingen I – TSV 1899 Benningen I

Platz	Mannschaft	Spiele	G	U	V	Torverhältnis	Tordifferenz	Punkte
→ 1.	TV Aldingen I	4	4	0	0	49 : 4	45	12
→ 2.	TSV 1899 Benningen I	4	4	0	0	27 : 4	23	12
→ 3.	SGM SKV Hochberg/SGV Hochdorf I	4	2	0	2	23 : 15	8	6
→ 4.	FSV Ossweil I	4	2	0	2	23 : 32	-9	6
→ 5.	FV Ingersheim I	4	0	0	4	4 : 33	-29	0
→ 6.	SV Poppenweiler I	4	0	0	4	1 : 39	-38	0

E2:

Sa, 29.10.2022 | 10:00 Uhr TSV 1899 Benningen II – SGM SKV Hochberg/Hochdorf II

Sa, 12.11.2022 | 10:00 Uhr FV Ingersheim II – TSV 1899 Benningen II

Platz	Mannschaft	Spiele	G	U	V	Torverhältnis	Tordifferenz	Punkte
→ 1.	TV Aldingen II	4	3	1	0	20 : 9	11	10
→ 2.	SGM SKV Hochberg/SGV Hochdorf II	5	3	1	1	18 : 10	8	10
→ 3.	FSV Ossweil II	5	2	1	2	26 : 12	14	7
→ 4.	SV Poppenweiler II	4	2	0	2	28 : 13	15	6
→ 5.	TSV Asperg III	4	1	1	2	10 : 10	0	4
↗ 6.	TSV 1899 Benningen II	4	1	0	3	8 : 27	-19	3
↘ 7.	FV Ingersheim II	4	1	0	3	5 : 34	-29	3

Unsere D-Junioren

Trainer:
Michaela Burow,
Jürgen Keil,
Kevin Keil
Konrad Kirchhöfer

Trainingszeiten:
Montag & Mittwoch
von 17:15 – 19:00 Uhr

Nächste Spiele:

Sa, 29.10.22 | 12:00				Kreisstaffel
	TSV 1899 Benningen	:	FV Kirchheim II	
Sa, 12.11.22 | 12:00				Kreisstaffel
	Spvgg Besigheim	:	TSV 1899 Benningen	

Tabelle:

Platz	Mannschaft	Spiele	G	U	V	Torverhältnis	Tordifferenz	Punkte
↗ 1.	SGM Asperg / Möglingen I	5	5	0	0	34 : 5	29	15
↘ 2.	FC Marbach	5	5	0	0	28 : 4	24	15
→ 3.	Spvgg Besigheim	5	3	0	2	36 : 11	25	9
↗ 4.	VfB Tamm I	5	3	0	2	8 : 7	1	9
↘ 5.	TSV 1899 Benningen	5	2	0	3	13 : 8	5	6
→ 6.	TV Neckarweihingen	4	1	0	3	11 : 25	-14	3
→ 7.	TSV Bönnigheim	4	0	0	4	2 : 28	-26	0
→ 8.	FV Kirchheim II	5	0	0	5	2 : 46	-44	0

Unsere C-Junioren

Trainer:
Aaron Burow,
Leon Keil

Trainingszeiten:
Montag & Mittwoch
von 18:30 – 20:00 Uhr

Nächste Spiele:

Sa, 29.10.22 | 15:00	Kreisstaffel	TSV 1899 Benningen 9er	:	MTV 1846 Ludwigsburg II
Sa, 12.11.22 | 15:00	Kreisstaffel	FV Ingersheim II	:	TSV 1899 Benningen 9er

Tabelle:

Platz	Mannschaft	Spiele	G	U	V	Torverhältnis	Tordifferenz	Punkte
→ 1.	FV Ingersheim II	5	4	1	0	29 : 3	26	13
→ 2.	FSV Ossweil	4	4	0	0	22 : 6	16	12
↗ 3.	FC Marbach	4	3	1	0	26 : 4	22	10
↘ 4.	TSV 1899 Benningen 9er	5	3	0	2	15 : 15	0	9
→ 5.	MTV 1846 Ludwigsburg II	5	2	1	2	14 : 27	-13	7
→ 6.	TV Aldingen II	5	1	0	4	6 : 24	-18	3
→ 7.	SV Sal. Kornwestheim II	5	0	1	4	8 : 22	-14	1
→ 8.	SV Pattonville II	5	0	0	5	6 : 25	-19	0

Unsere B-Junioren

Trainer:
Lars Wendel,
Yves Kelch,
Tobias Vogt

Trainingszeiten:
Dienstag & Donnerstag
von 18:00 – 19:30 Uhr

Nächste Spiele:

So, 30.10.22 | 10:30	Kreisleistungsstaffel	TSV 1899 Benningen	:	SV Pattonville
So, 13.11.22 | 10:30	Kreisleistungsstaffel	TSV 1899 Benningen	:	SGM TSG Steinheim/GSV Erdmannhausen I
So, 27.11.22 | 10:30	Kreisleistungsstaffel	SGV Murr	:	TSV 1899 Benningen

Tabelle:

Platz	Mannschaft	Spiele	G	U	V	Torverhältnis	Tordifferenz	Punkte
→ 1.	Spvgg Besigheim	6	6	0	0	36 : 6	30	18
→ 2.	SV Sal. Kornwestheim	6	4	1	1	21 : 9	12	13
↗ 3.	SKV Eglosheim	6	4	0	2	26 : 13	13	12
↘ 4.	SV Pattonville	6	3	1	2	9 : 8	1	10
↗ 5.	SGV Murr	6	3	0	3	23 : 16	7	9
↘ 6.	SGM TSG Steinheim/GSV Erdmannhausen I	6	2	2	2	13 : 14	-1	8
→ 7.	TV Aldingen I	6	2	1	3	12 : 17	-5	7
→ 8.	SGM SKV Hochberg/SGV Hochdorf/VFB Neckarrems	6	1	2	3	16 : 21	-5	5
→ 9.	VfR Großbottwar	6	1	0	5	11 : 37	-26	3
→ 10.	TSV 1899 Benningen	6	0	1	5	6 : 32	-26	1

Unsere A-Junioren

Trainer:
Andreas Volpp

Trainingszeiten:
Dienstag & Donnerstag
von 18:30 – 20:00 Uhr

Nächste Spiele:

Sa, 29.10.22 | 16:30	FC Marbach	Kreisstaffel :	TSV 1899 Benningen	
Sa, 12.11.22 | 16:30	TSV 1899 Benningen	Kreisstaffel :	SGM SKV Hochberg/SGV Hochdorf	
Sa, 26.11.22 | 16:30	SGM DJK Ludwigsburg/MTV Ludwigsburg	Kreisstaffel :	TSV 1899 Benningen	

Tabelle:

Platz	Mannschaft	Spiele	G	U	V	Torverhältnis	Tordifferenz	Punkte
→ 1.	SGM SKV Hochberg/SGV Hochdorf	5	5	0	0	29 : 9	20	15
→ 2.	TSV 1899 Benningen	5	5	0	0	14 : 4	10	15
↗ 3.	FC Marbach	5	3	0	2	13 : 8	5	9
↘ 4.	SGM SV Poppenweiler/TSV Affalterbach 9er	6	3	0	3	22 : 18	4	9
↗ 5.	SGM DJK Ludwigsburg/MTV Ludwigsburg	5	2	0	3	13 : 13	0	6
↘ 6.	SGM GSV Erdmannhausen-Steinheim	4	2	0	2	10 : 10	0	6
↗ 7.	TV Neckarweihingen	5	2	0	3	15 : 16	-1	6
↘ 8.	SGM Hessigheim/Ingersheim	5	1	0	4	6 : 12	-6	3
→ 9.	SGM Gemmrigheim / Ottmarsheim / Neckarwestheim 9er	6	0	0	6	4 : 36	-32	0
→ 10.	SV Pattonville II zg.	0	0	0	0	0 : 0	0	0

Gesundheitszentrum
Dürl
Physiotherapie
Medizinische Trainingstherapie
Heilpraktiker
• Physiotherapie (alle Kassen), Heilpraktiker und
Medizinisches Gesundheitstraining unter einem Dach
• Gesundheitstraining für Rücken, Gelenke und Herzkreislauf
• Individuelle Ernährungsberatung
Ludwigsburger Str. 60 • Benningen a.N. • 07144/8797400
info@gesundheitszentrum-duerl.de • www.gesundheitszentrum-duerl.de

I·S·T·W
PLANUNGSGESELLSCHAFT

Jugendarbeit

In der Abteilung Fußball sind ca. 110 Kinder und Jugendliche am Ball, die sich in den Altersgruppen Bambinis bis zu den A-Junioren verteilen.

In einer familiären Atmosphäre werden alle Jugendspieler, unabhängig von ihren Eigenschaften und Fähigkeiten, gleichermaßen gefördert und integriert. Ohne den sportlichen Erfolg aus den Augen zu verlieren, stellen wir stets die Aus- und Weiterbildung der Kinder und Jugendlichen in den Vordergrund.

Folgende Werte stehen dabei in der Abteilung Fußball des TSV 1899 Benningen e.V. im Vordergrund:

- Spaß und Freude am Fußball
- Erleben der Gemeinschaft
- Beitrag zur Persönlichkeitsentwicklung
- Hohe Identifikation mit dem Verein
- Alle Kinder und Jugendliche sollen gerne Sport treiben, sich beim TSV zu Hause fühlen
- Vermittlung der Verhaltensgrundsätze

Für unsere Teams benötigen wir viele ehrenamtliche Trainer und Betreuer. Auch die Mitarbeit und Mithilfe der Eltern ist ein sehr wichtiger Bestandteil unserer Jugendarbeit.

Ohne diese ehrenamtliche Hilfe wäre unser Sportbetrieb undenkbar.

Deshalb möchten die Fußballjugend an dieser Stelle ein großes „Dankeschön“ an alle Helfer und Gönner aussprechen.

Weitere Informationen zur Fußballjugend und unser ausführliches Jugendkonzept finden Sie auf unserer Homepage unter: www.tsv1899benningen-fussball.de

WINKLE

MÖBEL AUS DEUTSCHLAND

Werksverkauf

Ludwigsburger Straße 91,
71726 Benningen, Tel.: 07144/9970

Öffnungszeiten:
Mo.-Fr. 8.00-12.00 Uhr
13.00-16.00 Uhr
Sa. 9.00-12.30 Uhr

- Polsterbetten
- Boxspringbetten
- Matratzen
- Lattenrahmen

www.winklekg.de

Ziehmann
Stuckateurbetrieb

Innen- und Aussenputz
Vollwärmeschutz
Altbausanierung
Gerüstbau
Trockenbau

Thomas Ziehmann
Weikershausener Str. 3
71729 Erdmannhausen
Telefon 07144 / 887335
Telefax 07144 / 887336
Mobil 0177 / 5739095

Ihr Stuckateurmeister seit 1970!

Die Abteilungsleitung

Organigramm der Abteilung Fußball

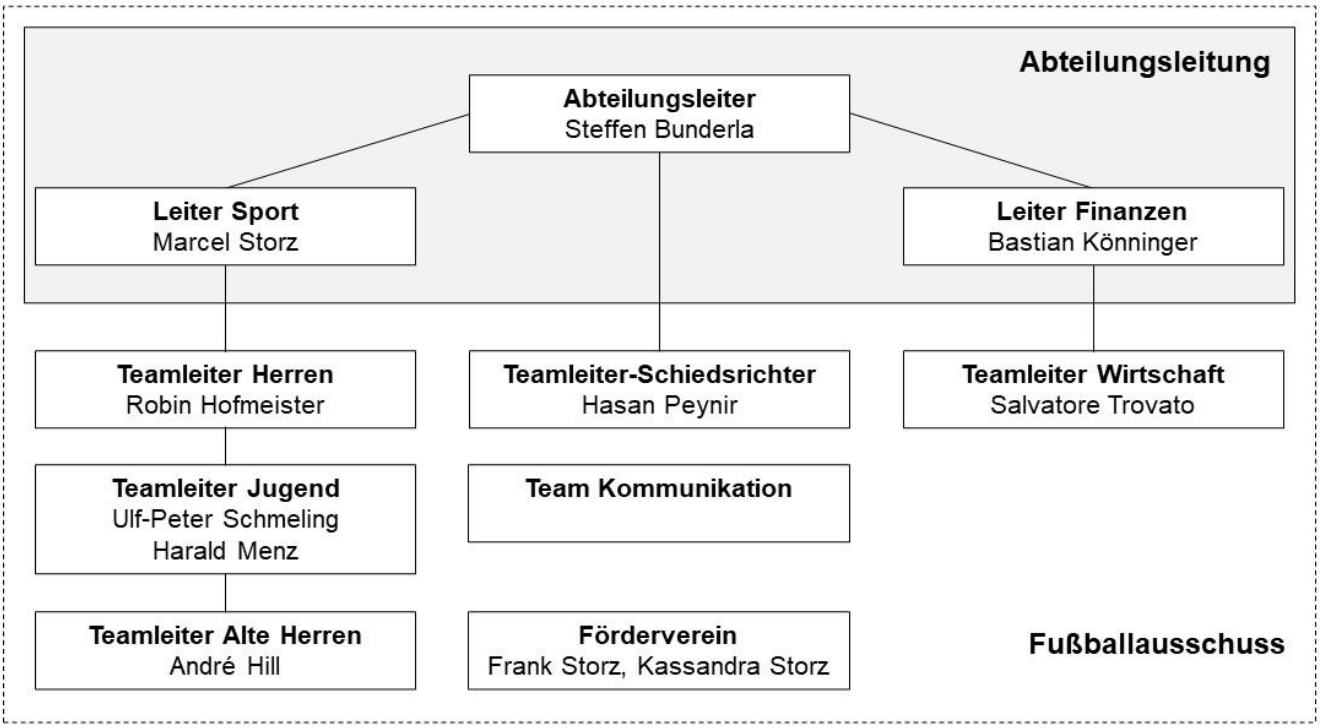

Von links: Salvatore Trovato, Bastian Könninger, Marcel Storz, Ulf-Peter Schmeling, Steffen Bunderla, Kassandra Storz, André Hill, Robin Hofmeister, Frank Storz, Harald Menz

Der Förderverein

Der Förderverein Fußball unterstützt die Aktivitäten aller Jugendmannschaften sowie die Aktivitäten der beiden aktiven Mannschaften.

Unterstützung für Jugend und Aktive:

- Weiterbildung der Trainer und Betreuer
- Beschaffung von Spiel und Trainingsmaterialien
- Beschaffung von Trikots und Bällen
- Zuschüsse zu Freizeiten und Events
- Organisation und Durchführung von Festen
- Sportausrüstung, Lehrmittel

Die umfangreiche Werbemöglichkeiten rund um den Fußball umfassen u.a. Spielfeldwerbung, Trikotwerbung und Anzeigen in Flyern oder im Stadionheft. Durch unsere Werbung werden Unternehmen in der regionalen Presse, bei Zuschauern und Mitgliedern positiv präsentiert.

Wir danken an dieser Stelle allen Sponsoren und Förderern und sind stolz darauf, durch diese Mittel einen Beitrag zur Aufrechterhaltung des Spielbetriebes der Abteilung Fußball des TSV 1899 Benningen e.V. leisten zu können.

Gerne würden wir weitere Mitglieder im Förderverein begrüßen, denn jeder Beitrag ist hilfreich.

Weitere Informationen, Aufnahmeantrag oder Sponsorenvertrag finden Sie auf unserer Homepage unter: **www.tsv1899benningen-fussball.de**

Werde Mitglied beim TSV

Beim TSV ist immer was los! Ob Fußball oder eine andere Sportart, als Vereinsmitglied und den zur Verfügung stehenden Sportstätten profitierst du von zahlreichen Möglichkeiten.

Du kannst in einer gemeinschaftlichen Atmosphäre Teil eines Teams sein und das Vereinsleben in Benningen mitgestalten nach dem Motto:

„Gemeinsam Fußball - Gemeinsam Spaß“

Wie werde ich Mitglied?

Jede Abteilung unseres Vereins bietet die Möglichkeit, an einem „Schnuppertraining“ teilzunehmen. Die Trainingszeiten erfahrt ihr über die Homepage-Seite der jeweiligen Abteilung.

Gerne geben unsere Trainer oder Mitarbeiter Auskunft oder holt euch den Aufnahmeantrag direkt zum Ausdrucken und Ausfüllen von unserer Homepage
www.tsv1899benningen-fussball.de

Auf unserer Homepage findet ihr auch alle Informationen zu Beiträgen und Konditionen.

Wir heißen euch jetzt schon herzlich willkommen und wünschen euch viel Freude und Erfolg bei eurem sportlichen Tun.

Du willst Deinen Heimatverein unterstützen ohne Mitglied zu werden? Oder bist Du bereits Mitglied und möchtest mehr tun? Dann tritt dem Förderverein bei.

Spielpläne

Spielplan 1. Mannschaft

Bezirksliga, Saison 2022/2023

So, 21.08.2022	TSV Münchingen	:	TSV 1899 Benningen	3 : 2
So, 28.08.2022	TSV 1899 Benningen	:	TSV Nussdorf	1 : 1
So, 04.09.2022	FSV 08 Bissingen II	:	TSV 1899 Benningen	2 : 0
So, 11.09.2022	TSV 1899 Benningen	:	SV Perouse	5 : 1
So, 18.09.2022	Spvgg Warmbronn	:	TSV 1899 Benningen	0 : 3
So, 25.09.2022	TSV 1899 Benningen	:	TSV Phönix Lomersheim	3 : 2
So, 02.10.2022	FC Marbach	:	TSV 1899 Benningen	1 : 2
So, 09.10.2022	AKV B.G. Ludwigsburg	:	TSV 1899 Benningen	1 : 2
So, 16.10.2022	TSV 1899 Benningen	:	SV Sal. Kornwestheim	1 : 0
So, 23.10.2022	TSV Heimsheim	:	TSV 1899 Benningen	0 : 0
So, 30.10.2022	TSV 1899 Benningen	:	FV Löchgau II	15:00
So, 06.11.2022	TSV 1899 Benningen	:	TV Pflugfelden	14:30
So, 13.11.2022	TV Aldingen	:	TSV 1899 Benningen	14:30
Sa, 19.11.2022	Drita Kosova Kornwestheim	:	TSV 1899 Benningen	14:30
So, 27.11.2022	TSV 1899 Benningen	:	SV Leonberg/Eltingen	14:30
So, 04.12.2022	SV Gebersheim	:	TSV 1899 Benningen	14:00
So, 11.12.2022	TSV 1899 Benningen	:	GSV Pleidelsheim	14:00

Spielplan 2. Mannschaft

Kreisliga B, Saison 2022/2023

So. 18.09.2022	**SV Poppenweiler**	**:**	**TSV 1899 Benningen II**	**1 : 1**
So. 25.09.2022	**FV Ingersheim II**	**:**	**TSV 1899 Benningen II**	**2 : 0**
So, 02.10.2022	**SGV Murr II**	**:**	**TSV 1899 Benningen II**	**3 : 0**
So, 09.10.2022	**TSV 1899 Benningen II**	**:**	**SG Steinheim-Erdmannhausen**	**3 : 0**
So, 16.10.2022	**FC Marbach II**	**:**	**TSV 1899 Benningen II**	**1 : 3**
So, 23.10.2022	**TSV 1899 Benningen II**	**:**	**Club L'Italiano Großbottwar**	**2 : 3**
So, 30.10.2022	**TSV 1899 Benningen II**	**:**	**VfR Großbottwar**	**13:00**
So, 06.11.2022	**TSV 1899 Benningen II**	**:**	**GSV Höpfigheim II**	**12:30**
So, 13.11.2022	**TSV 1899 Benningen II**	**:**	**SF Mundelsheim**	**12:30**
So, 27.11.2022	**GSV Pleidelsheim III**	**:**	**TSV 1899 Benningen II**	**11:00**
So, 04.12.2022	**FV Oberstenfeld**	**:**	**TSV 1899 Benningen II**	**14:00**
So, 11.12.2022	**TSV 1899 Benningen II**	**:**	**SG DJK Ludwigsburg/Spvgg Schlösslesfeld III**	**12:00**

SCAN ME!

TSV 1899 Benningen e.V. - Abteilung Fußball
Beihinger Str. 70
71726 Benningen a.N.
www.tsv1899benningen-fussball.de